

Notes

RENDEZ-VOUS

Téléphone : (418) 525-4309



PRÉPARATION

Téléphone : (418) 525-4444
poste 51967 (boîte vocale)



ANNULATION D'EXAMEN

Téléphone : (418) 525-4444
poste 51950 (boîte vocale)



Note :

Si votre rendez-vous a été donné par téléphone, présentez-vous avec la prescription d'examen reçue de votre médecin au Service d'imagerie médicale au moins 10 minutes avant l'examen.

www.chuq.qc.ca

Tomodensitométrie (TACO ou TDM)



RENDEZ-VOUS

Date : _____

Heure : _____

Hôpital Saint-François d'Assise
Service d'imagerie médicale
10, rue de l'Espinay
Aile A, 1^{er} étage



Tomodensitométrie

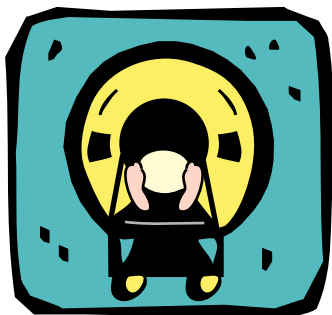

Procédé radiologique permettant l'étude en coupe d'une structure. Le tomodensitomètre envoie un faisceau très fin de rayons X qui explore en tranches minces, la partie de l'organisme à étudier.

IMPORTANT :

Ne cessez aucun médicament prescrit pendant cette préparation à moins d'indication contraire.

Pour le patient insulinodépendant (diabétique) :

- Aviser notre personnel lors de la prise du rendez-vous.
- Prendre une collation en soirée, la veille de l'examen : jus de pomme, biscuits soda, fromage cheddar doux.
- Apporter votre médication si vous devez rester à jeun le matin de l'examen.

DURÉE : entre 15 et 30 minutes

AVERTISSEMENT ET PRÉCAUTIONS :

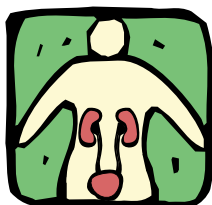

**Insuffisance rénale
ou autres maladies rénales
déjà diagnostiquées**



**Allergie à
l'iode**

Un produit de contraste à base d'iode peut être injecté dans certains cas. Si vous êtes allergique à l'iode ou si vous souffrez d'insuffisance rénale ou d'une maladie rénale déjà diagnostiquée, vous devez aviser votre médecin et le Service d'imagerie médicale avant l'examen.

PRÉPARATION :

EXAMENS NÉCESSITANT UNE PRÉPARATION

- Angio CT
- Tomodensitométrie de l'abdomen supérieur
- Tomodensitométrie du larynx (cou)
- Tomodensitométrie des orbites
- Tomodensitométrie pelvienne
- Tomodensitométrie des surrénales
- Tomodensitométrie du thorax

- **Cesser de manger** dans les **quatre heures précédant l'examen**. Aucun aliment solide n'est permis, mais vous pouvez boire des liquides en tout temps tels que eau, jus, thé ou café noir. Le lait ou autres produits laitiers ne sont pas permis.
- **Boire au moins 500 ml d'eau** (deux grands verres) dans les deux heures **avant** l'examen.
- **Boire au moins 500 ml d'eau** (deux grands verres) dans les 12 heures **après** l'examen.
- **Si l'examen est en soirée (après 16 h)** : aucune préparation n'est nécessaire car ces examens seront réalisés sans injection de produit de contraste.

EXAMENS NE NÉCESSITANT AUCUNE PRÉPARATION

- Tomodensitométrie des articulations sacro-iliaques
- Tomodensitométrie cérébrale
- Tomodensitométrie de la colonne cervicale
- Tomodensitométrie de la colonne dorsale
- Tomodensitométrie de la colonne lombaire
- Tomodensitométrie des mastoïdes
- Tomodensitométrie des membres supérieurs et inférieurs
- Tomodensitométrie des sinus